bottrop.

Umweltinformation

Fachbereich Umwelt und Grün (68/2)

Umweltplanung und -vorsorge

Maßstab 1:15000

Stand: 2017
Grundlage: DGK5
Druck: 20.06.2018

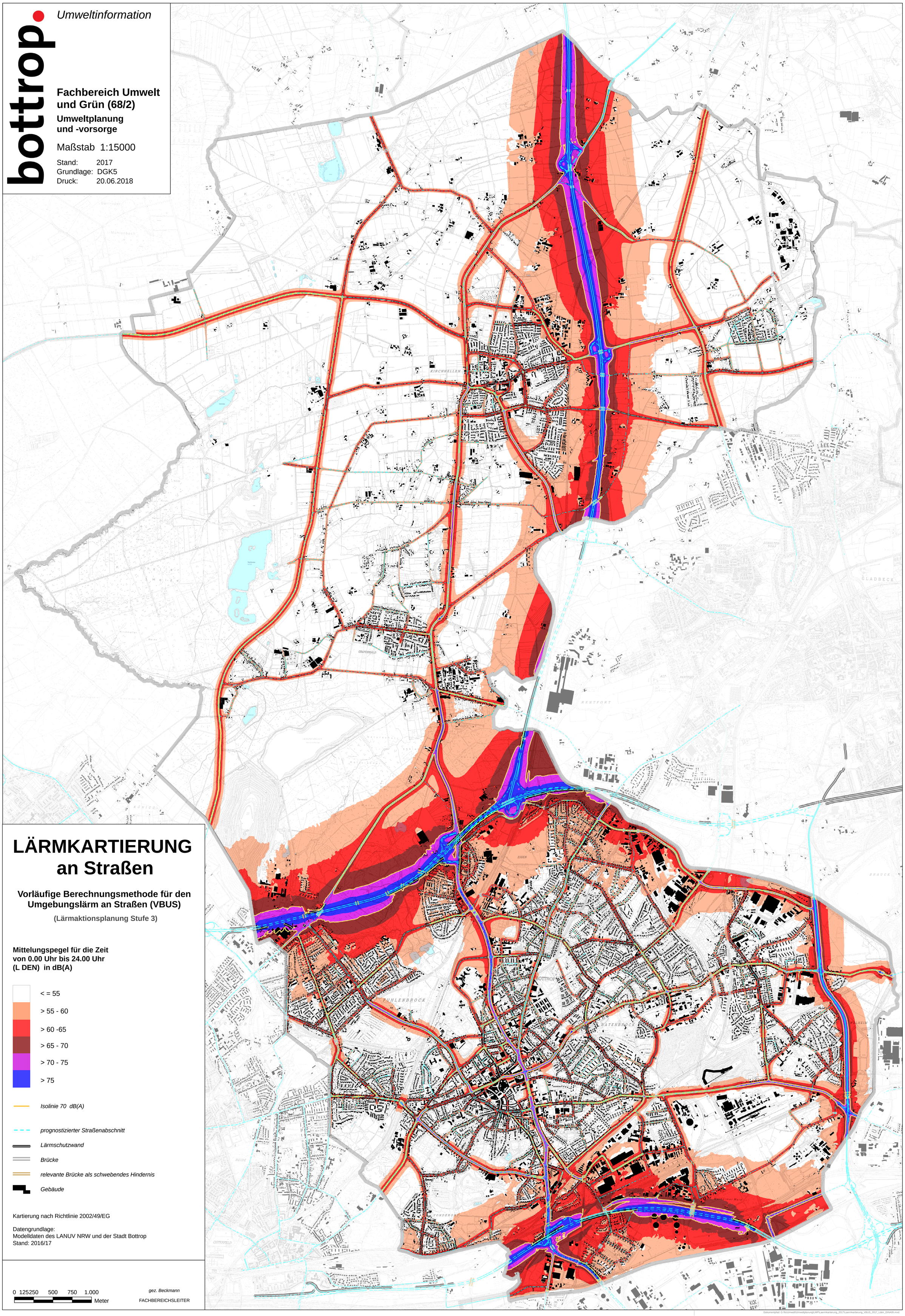

LÄRMKARTIERUNG an Straßen

Vorläufige Berechnungsmethode für den Umgebungslärm an Straßen (VBUS)

(Lärmaktionsplanung Stufe 3)

Mittelungspegel für die Zeit von 0.00 Uhr bis 24.00 Uhr (L DEN) in dB(A)

- < = 55
- > 55 - 60
- > 60 -65
- > 65 - 70
- > 70 - 75
- > 75

Isolinie 70 dB(A)

prognostizierter Straßenabschnitt

Lärmschutzwand

Brücke

relevante Brücke als schwebendes Hindernis

Gebäude

Kartierung nach Richtlinie 2002/49/EG

Datengrundlage:
Modelldaten des LANUV NRW und der Stadt Bottrop
Stand: 2016/17

0 125250 500 750 1.000 Meter

gez. Beckmann
FACHBEREICHSLEITER

Dokumentpfad: G:\Ms\Umwelt\Umweltplanung\LMP\Laermkartierung_2017\Laermkartierung_VBUS_2017_Lden_DINA0h.mxd